# 図書だより 9月号

狩俣幼・小学校 図書館 令和4年9月1日 第5号

## ～今年の十五夜は9月10日（土）です～

十五夜とは旧暦（昔のカレンダー）の8月15日のことを言います。
また、狩俣の三大行事のひとつでもある豊年祭（十五夜）が行われる日でもあります。メインの大綱引きはもちろん、お菓子ばらまきや子どもエイサーなどもあるので、大人も子どもも楽しめる伝統行事ですね。
本土では、月見団子・農作物（イモ類や豆類など）をお供えします。
十五夜は毎年日付が異なるので、カレンダーのチェックが欠かせません。
ちなみに来年の十五夜は9月29日（金）です。

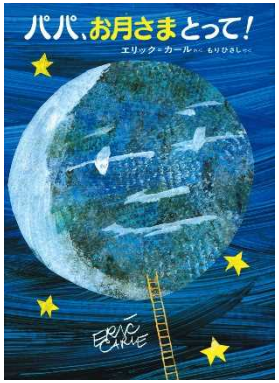


「パパ、お月さまとって！」
作：エリック・カール　訳：もりひさし　出版：偕成社
お月さまがとってもよく見える夜、モニカはお月さまと遊びたくなって手をのばしますが届きません。
そこで「パパ、お月さまとって！」とパパにお願いしますが・・・お月さまと一緒に遊べるのでしょうか？

今月のみらい号は、9月13日（火）に来ます。
借りている本を忘れずに持って来ましょう！

今月の目標

## 読んだ本を友達に紹介しよう

### 月見団子

・満月に見立てたまんまるのお団子のことです。
お供えするときは、5個か15個、もしくはその年の満月の数だけピラミッド型に盛ります。

### ススキ

・本来であれば稲穂をお供えするのですが、十五夜の時期には稲穂がないので、代わりに穂の出たススキをお供えします。その時に秋の七草を一緒に飾ることもあります。また、ススキは魔除けにもなると言われているので、軒先につるしたり、庭に立てたりする風習もあります。

### 農作物

・十五夜は豊作を祝う行事でもあるので、サトイモや栗など収穫されたばかりの農作物をお供えします。また、ブドウなどツルがあるものをお供えすると、月とのつながりが強くなるそうです。

## 9月の目標冊数　全員達成目指してがんばろう！

| 1・2年 | 3・4年 | 5・6年 |
|---|---|---|
| 19冊 | 16冊 | 13冊 |

## ～校内読書旬間のお知らせ～

カレンダーも9月に入って秋になりました。秋と言えば・・・

ご飯がすすむ「食欲」の秋、運動会シーズン「スポーツ」の秋、

文化を学ぶ「芸術」の秋と、たくさんありますね。

そして夜長を楽しむ「読書」の秋です！

9月28日（水）から校内読書旬間がスタートします。

当日は図書委員の発表朝会があります。内容は・・・

・読書旬間の説明

・取り組み内容の説明

・その他

を予定しています。お楽しみに♪

## 1学期に借りた本をまだ返していない人はいませんか？

1学期は、学校図書館から借りた「個人・学級文庫の本」を

7月20日（水）までに全部返すことになっています。

夏休みの蔵書点検の時に本が全てそろっていないと、

・その本がちゃんとあるのか

・どんな状態なのかが分からないので、とっても困ります。

普段から貸し出し期限をしっかり守って、みんなで気持ちよく

学校図書館を利用しましょう！

※貸し出し冊数は1人3冊まで、貸し出し期間は3日まで！

読書週間・旬間、夏休みは貸し出し冊数・期間が変わります。

## ～9月　季節の言葉（二十四節気）～

白露：9月8日

徐々に気温が下がってできた露で、葉が白く輝くように見え

始める頃。宮古島はまだまだ暑い日々が続きそうですね。

秋分：9月23日（秋のお彼岸の中日）

昼と夜の長さがちょうど同じになる頃。秋のお彼岸には、「おはぎ」をご先祖さまにお供えします。